420mm

297mm

TWEEN LIGHT®

Bahag No.25395541
Art. No.: LAC-2835-72-2.4m-2F-2S

LEDs/strip	Voltage	L/strip (mm)	p/strip (W)	lifetime (h)
2x36	12VDC	2x1200	2x3.6	25000

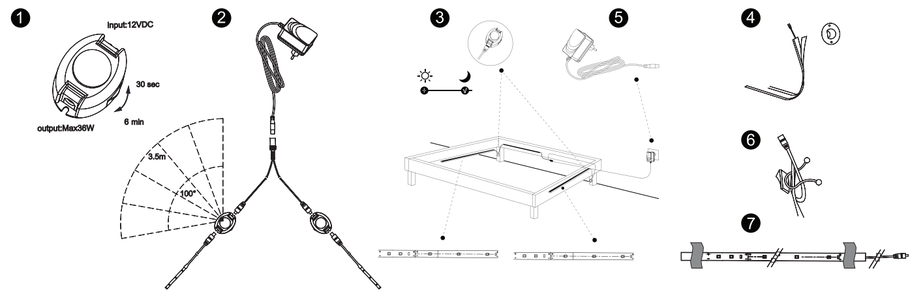

Entfernen Sie die Silicon schicht und den Schnittstellen zur besseren Kontaktierung
Remove the silicone cover at the interface to improve contact

BAHAG AG
Gutenbergstr.21
68167 Mannheim
Germany

DEU Bahag No.25395541 Art. No.: LAC-2835-72-2.4m-2F-2S TWEEN LIGHT®

1. Nur für den Innenbereich geeignet
2. Der Driver/Adapter ist bis zu einer Lichtband-Gesamtlänge von max. 2.4 Mete ausgelegt. Maximale Belastung 7.2Wr
3. Das LED-Lichtband ist mit einer Selbstklebefolie, zum individuellen fixieren,ausgestattet.
4. Elektroarbeiten oder Reparaturen müssen von einem Elektriker durchgeführt werden
5. Die Sensor-Zeitspanne ist herstellerseits auf 30 Sekunden eingestellt. Die „Leuchtdauer " kann zwischen 30 Sekunden und 6 Minuten mit dem Sensor-Button justiert werden – siehe Abb. 1.
6. Bitte wählen Sie eine geeignete Position der Sensoren um einen optimalen Ansprechmodus zu erreichen. Siehe Vorschlag A oder B, Abb. 3.
7. Platzieren Sie die Verbindungsteile unter dem Bett o.ä. – hierbei achten Sie bitte darauf das die Teile korrekt und fest verbunden sind! Bevor Sie das Lichtband und die Sensoren befestigen können, ziehen Sie bitte das Schutzband von der Klebeseite – jetzt können sie das Lichtband und die Sensoren problemlos, mit Hilfe des Klebebandes, befestigen – siehe Abb. 4.
8. Als letztes stecken Sie den Adapter-Driver in die Steckdose, siehe Abb. 5. Die Sensoren sind jetzt voreingestellt auf 30 Sek. Leuchtdauer.

Diese Kennzeichnung zeigt an, dass dieses Produkt innerhalb der EU nicht mit anderem Hausabfall entsorgt werden sollte. Recyceln Sie dieses Produkt ordnungsgemäß, um mögliche Umweltschäden oder Gesundheitsrisiken durch unkontrollierte Abfallentsorgung zu verhindern und gleichzeitig die umweltverträgliche Wiederverwendung von Materialressourcen zu fördern. Bitte geben Sie Ihr gebrauchtes Produkt an eine geeignete Sammelstelle oder kontaktieren Sie den Händler, wo Sie das Produkt erworben haben. Ihr Händler wird das gebrauchte Produkt annehmen und an eine umweltgerechte Recycling-Einrichtung weiterleiten.

BIH Bahag No.25395541 Art. No.: LAC-2835-72-2.4m-2F-2S TWEEN LIGHT®

1. Samo za unutarnju primjenu
2. Možete spojiti do max. 2.4 metara LED trake na jednoj napajanja. Maksimalno opterećenje 7.2W
3. LED svjetla traka sa self ljepljivom trakom za fiksiranje pojedinca, pod uvjetom
4. Električni rad ili popravke mora obavlja kvalificirani električar.
5. Vrijeme tajming senzor je 30 sekundi za tvorničke postavke, može se lako instalirati u bilo kojem trenutku. Ako vam je potrebno više vremena za rasvjetu, senzor tajmera može se postaviti do 6 minuta, samo podesite bočne dugmeta senzora do 6 minuta. Pogledajte Slika 1.
6. Choose na najboljoj poziciji u kojoj će biti instaliran senzor može direktno osjetiti kretanje tela pokret ili ambijentalnog osvjetljenja. Savjeti A ili B položaj, pogledajte Slika 3.
7. mesto priključenih komponenti ispod kreveta. Kako bi se osiguralo da se adapter uključen u utičnicu, inače, dodavanje dodatnog utičnice. Prije instaliranja senzora i trake, molimo Vas da se rasplačem sloj 3M traka za zaštitu ljepila. Pogledajte Slika 4.
8. Please uključite adapter u utičnicu, vidi sliku 5. I senzor će biti automatski timing vrijeme oko 30 sekundi nakon uključivanja.

Ova oznaka naznačava da se u okviru Evropske Unije ovaj proizvod ne smije odlagati s drugim otpadom iz domaćinstva. Reciklirajte ovaj proizvod na odgovarajući način kako biste sprječili moguće nanošenje štete po okolinu ili rizik po zdravlje čovjeka uslijed nekontrolisanog odlaganja otpada, a s ciljem promovisanja održivog ponovnog iskorištenja materijalnih resursa. Molimo vas da svoj iskorišteni proizvod vratite na odgovarajuće mjesto za prikupljanje takvog otpada ili da se obratite prodavcu od kojeg ste kupili ovaj proizvod. Vaš prodavac će preuzeti iskorištene proizvode i poslati ih u objekat namijenjen reciklaranju sigurnom po okolinu.

GBR Bahag No.25395541 Art. No.: LAC-2835-72-2.4m-2F-2S TWEEN LIGHT®

1. Only suitable for indoor use
2. You can connect up to max. 2.4 meters of LED strip on one power supply. Maximum loading 7.2W
3. The LED light strip with a self adhesive tape to fix the individual, provided
4. Electrical work or repairs must be performed by the qualified electrician
5. The sensor timing time is 30 seconds for the factory settings, can be easily installed at any time. If you need longer lighting time, the sensor timer can be set up to 6 minutes, just adjust the side of the sensor's button to 6 minutes. See Figure 1 .
6. Choose a best position where the Sensor will be installed can directly feel body motion movement or the ambient light . Advice A or B position, See Figure 3 .
7. Place the connected components under the bed. To ensure that the adapter is plugged into a power socket, Otherwise, add an extra power socket. Before installing the sensor and strips, please tear up 3M tape adhesive protection layer. See Figure 4.
8. Please plug the adapter into the socket, see Figure 5. And the sensor will be automatically timing time about 30 seconds after power on.

This marking indicates that this product should not be disposed of with other household waste within the EU.Recycle this product properly to prevent possible damage to the environment or a rish to human health via uncontrolled waste disposal and in order to promote the sustainable reuse of material resources. Please return your used product to an appropriate aollection point or contact the retailer where you purchased this product. Your retailer will accept used products an return them to an environmentally-sound recycling facility.

EST Bahag No.25395541 Art. No.: LAC-2835-72-2.4m-2F-2S TWEEN LIGHT®

1. Ainult sisetingimustes
2. Te saate ühendada kuni max. 2.4 meetrit LED riba üks toide. Maksimaalne lubatud koormus 7.2W
3. LED riba ise teipi individuaalne, kui
4. Elektri-või remonditööd peab tegema kvalifitseeritud elektrik
5. Andur ajastus kell on 30 sekundit Tehaseseadistusi saab kergesti paigaldada igal ajal. Kui teil on vaja enam valgustus ajal anduri taimer saab määrata kuni 6 minutit, lihtsalt kohandada pool sensori nuppu 6 minutit. Vt joonis 1.
6. Choose parim positsioon kus Sensor paigaldatakse võib otseselt tunda keha liikumise liikumise või ümbritseva valguse. Nõuanded A või B asendis, vt joonis 3.
7. Place ühendatud komponentide voodi all. Tagamaks, et adapter on ühendatud pistikupesa, Muidu lisavad pistikupesa. Enne paigaldamist sensor ja ribad, siis kiskuma 3M lindi liim kaitsekiht. Vt joonis 4.
8. Please ühendage adapter pistikupesast, vt joonis 5. Ja andur automaatselt ajastus aega umbes 30 sekundit pärast sisselülitamist.

See markeering osutab, et seda seadet ei tohi EL-s pärast kasutusest kõrvaldamist käidelda koos olmejäätmetega. Utiliseerige see toode nõuetekohaselt, et vältida hoolimatust jäätmekäitlusest tingitud võimalику kahju tervisele või inimeste tervisele ning edendama jätkusuutlikku materiaalsete ressursside taaskasutust. Andke oma kasutusest kõrvaldatud seade üle kohalikule jäätmete tagastuse ja kogumise süsteemi ettevõttele või edasimüüjale, kellelt seadme ostsite. Teie edasimüüja võtab kasutatud seadmed vastu ja annab need edasi keskkonnasõbraliku ümbertöötlemisega tegelevale ettevõttele.

BGR Bahag No.25395541 Art. No.: LAC-2835-72-2.4m-2F-2S TWEEN LIGHT®

1. Подходяща само за вътрешна употреба
2. Можете да свържете до макс. 2.4 м на светодиодна лента от едната захранването. Максимално натоварване 7.2W
3. The LED ивица светлина с вграден лепенка да се определи индивидуално, при условия
4. Електрическа или ремонт трябва да се извърши от квалифициран електротехник
5. Синхронизацията на сензора е 30 секунди за фабричните настройки, може лесно да бъде инсталирана по всяко време. Ако имате нужда от по-дълго време за осветяване, таймерът на сензора може да бъде настроен на 6 минути, просто регулирайте страната на бутона на сензора до 6 минути. Вижте Фигура 1.
6. Изберете най-добрата позиция, в която ще бъде инсталиран сензорът, който директно може да почувства движение на тялото или околната светлина. Съвет А или В, вижте Фигура 3.
7. Поставете свързаните компоненти под леглото. За да сте сигурни, че адаптерът е включен в контакта, в противен случай добавете допълнителен контакт. Преди да инсталирате сензора и лентите, моля, разцепете защитния слой от 3М лента. Виж Фигура 4.
8. Моля, включете адаптера в гнездото, вижте Фигура 5. И сензорът автоматично ще се задейства около 30 секунди след включване.

Този знак посочва, че продуктът не трябва да се изхвърля с други битови отпадъци в рамките на ЕС. Рециклирайте този продукт правилно, за да се предотврати отрицателно въздействие върху околната среда или здравето на хората поради неконтролирано изхвърляне на отпадъци, както и за да се насърчи устойчивият модел на повторно използване на материалите. Моля, връщайте използвания продукт в подходящ пункт за събиране на отпадъци или се обърнете към търговския представител, от когото се го закупили. Вашият търговски представител ще приеме използваните продукти и ще ги върне към съоръжение за екологосъобразно рециклиране.

CZE Bahag No.25395541 Art. No.: LAC-2835-72-2.4m-2F-2S TWEEN LIGHT®

1. Vhodné pouze pro vnitřní použití
2. Můžete připojit až max.. 2.4 metrů LED pásku na jednoho zdroje. Maximální zatížení 7.2W
3. Světlo LED lišta s oboustrannou lepicí páskou na opravu jednotlivce, za předpokladu,
4. Elektroinstalační práce a opravy musí provádět kvalifikovaný elektrikář
5. Časový interval senzoru je 30 vteřin pro tovární nastavení, lze jej snadno nainstalovat kdykoliv. Pokud potřebujete delší dobu osvětlení, časovač snímače může být nastaven na 6 minut, stačí nastavit stranu senzoru na 6 minut. Viz obrázek 1.
6. Vyberte nejlepší místo, kde bude senzor instalován, přímo cítit pohyb pohybu těla nebo okolní světlo. Poradenství A nebo B, viz obrázek 3.
7. Připojte připojené součásti pod lůžkem. Chcete-li zajistit, aby byl adaptér zapojen do elektrické zásuvky, jinak nezapomeňte přidat zvláštní zásuvku. Před instalací snímače a proužků prosím roztrhněte ochrannou vrstvu 3M lepicí pásky. Viz obrázek 4.
8. Připojte adaptér do zásuvky, viz obrázek 5. A snímač se automaticky zapne asi 30 sekund po zapnutí.

Tato značka znamená, že se tento výrobek nesmí v zemích EU likvidovat v běžném komunálním odpadu. Aby se zabránilo možnému znečištění životního prostředí nebo poškození zdraví člověka nekontrolovanou likvidací, vytřiďte prosím od dalších typů odpadů a recyklujte zodpovědně k podpoře opětovného využití hmotných zdrojů. Vraťte prosím svůj použitý výrobek na příslušném sběrném místě nebo se obraťte na prodejce, u kterého jste si tento výrobek zakoupili. Váš prodejce přijme použité výrobky a vrátí je do ekologického recyklačního zařízení.

ESP Bahag No.25395541 Art. No.: LAC-2835-72-2.4m-2F-2S TWEEN LIGHT®

1. Sólo apto para uso en interiores
2. Puede conectar hasta máx. 2.4 metros de tira de LED en una toma de corriente. Capacidad de carga máxima 7.2W
3. La tira de luz LED con una cinta adhesiva para fijar el individuo, siempre
4. El trabajo eléctrico o las reparaciones deben ser realizadas por el electricista
5. El tiempo de temporización del sensor es de 30 segundos para los ajustes de fábrica, se puede instalar fácilmente en cualquier momento. Si necesita más tiempo de iluminación, el temporizador del sensor se puede configurar hasta 6 minutos, sólo ajuste el lado del botón del sensor a 6 minutos. Vea la Figura 1.
6. Choose una mejor posición donde el sensor será instalado puede sentir directamente el movimiento del cuerpo o la luz ambiente. Consejo A o Posición B, Ver Figura 3.
7. Coloque los componentes conectados debajo de la cama. Para asegurarse de que el daptador está conectado a una toma de corriente, de lo contrario, agregue un enchufe de alimentación adicional. Antes de instalar el sensor y las tiras, rompa por favor la capa adhesiva de la cinta adhesiva 3M. Vea la Figura 4.
8. Please enchufe el adaptador en el zócalo, vea la figura 5. Y el sensor será automáticamente tiempo de sincronización aproximadamente 30 segundos después de la energía encendido.

Esta marca indica que este producto no debe ser eliminado en la basura del hogar en la Unión Europea. Debe reciclar este producto adecuadamente para evitar posibles daños al medio ambiente o riesgos para la salud humana a través de la eliminación no controlada y para promover la reutilización de recursos materiales. Debe devolver su producto en un punto adecuado de recogida o contactar el vendedor donde compró este producto. El vendedor debe aceptar productos usados y devolverlos en una planta de reciclaje adecuada al medio ambiente.

FIN Bahag No.25395541 Art. No.: LAC-2835-72-2.4m-2F-2S TWEEN LIGHT®

1. Vain sovellu käytettäväksi sisätiloissa
2. Voit liittää max. 2.4 metriä LED-nauha yhdellä virtalähde. Suurin kuormitus 7.2W
3. LED-valo nauhat itsensä teipillä korjata yksittäisiä, edellyttäen
4. Sähkö-tai korjaustyöt on suoritettava valtuutetun sähköasentajan
5. Anturin ajoitusaika on 30 sekuntia tehdasasetusten mukaan ja se voidaan helposti asentaa milloin tahansa. Jos tarvitset pidempää valaistusaikaa, anturin ajastin voidaan asettaa 6 minuutiksi, säädä anturin painikkeen puolelle 6 minuutiksi. Katso kuvio 1.
6. Valitse paras paikka, jossa anturi asennetaan, voi suoraan tuntea kehon liikkeitä tai ympäristön valoa. Neuvonta A- tai B-asema, katso kuva 3.
7. Aseta liitetyt osat sängyn alle. Varmista, että sovitin on kytketty pistorasiaan. Muussa tapauksessa lisää ylimääräinen pistorasia. Ennen kuin asennat anturin ja nauhojen, ota repeytyy 3M nauha-liimasuojakerros. Katso kuvaa 4.
8. Kytke sovitin pistorasiaan, katso Kuva 5. Ja anturi kytkeytyy automaattisesti ajastusaikaan oin 30 sekunnin kuluttua virran kytkemisestä.

Tämä merkki tarkoittaa, että tätä tuotetta ei saa hävittää muun kotitalousjätteen mukana EU:ssa. Kierrätä tämä tuote asianmukaisesti estääksesi haitallisemattomasta jätteiden hävittämisestä aiheutuvat mahdolliset ympäristövahingot ja ihmisten terveysriskit sekä tukeaksesi materiaaliresurssien kestävää uusiokäyttöä. Palauta käytetty tuote asianmukaiseen keräyspisteeseen tai ota yhteys jälleenmyyjään, jolta ostit tämän tuotteen. Jälleenmyyjä ottaa vastaan käytettyjä tuotteita ja palauttaa ne ympäristöystävälliseen kierrätyslaitokseen.

FRA Bahag No.25395541 Art. No.: LAC-2835-72-2.4m-2F-2S TWEEN LIGHT®

1. Uniquement pour usage à l'intérieur
2. Vous pouvez connecter jusqu'à max. 2.4 mètres de bande de LED sur une prise de courant. Charge maximum 7.2W.
3. La bande de lumière LED avec un ruban adhésif pour fixer l'individu, à condition.
4. Les travaux électriques ou des réparations doivent être effectuées par un électricien qualifié
5. Le temps de synchronisation du capteur est de 30 secondes pour les réglages d'usine, peut être facilement installé à tout moment. Si vous avez besoin d'un temps d'éclairage plus long, la minuterie du capteur peut être réglée jusqu'à 6 minutes, ajustez le côté du bouton du capteur jusqu'à 6 minutes. Voir la figure 1.
6. Choisir une meilleure position où le capteur sera installé peut ressentir directement le mouvement du corps ou la lumière ambiante. Conseil A ou position B, voir la figure 3.
7. Placez les composants connectés sous le lit. Pour s'assurer que l'adaptateur est branché sur une prise de courant, sinon, ajoutez une prise de courant supplémentaire. Avant d'installer le capteur et les bandes, déchirez la couche de protection adhésive en bande 3M. Voir la figure 4.
8. Branchez l'adaptateur dans la prise, voir la Figure 5. Et le capteur temporisera automatiquement environ 30 secondes après la mise sous tension.

Ce marquage indique que ce produit ne doit pas être jeté avec les ordures ménagères au sein de l'UE. Recyclez ce produit de façon correcte pour éviter toute atteinte à l'environnement ou à la santé humaine en l'apportant à un centre de recyclage afin de revaloriser ses matières premières. Veuillez rapporter votre produit usagé à un centre de collecte approprié ou contactez le distributeur qui vous a vendu ce produit. Votre revendeur reprendra vos produits hors d'usage et les retournera à à un centre de recyclage écologique.

HUN Bahag No.25395541 Art. No.: LAC-2835-72-2.4m-2F-2S TWEEN LIGHT®

1. Csak alkalmas beltéri használatra
2. Tud-e csatlakozni max. 2.4 méteres LED szalag egy tápegység. Maximális terhelés 7.2W
3. A LED csík öntapadó szalag rögzíti az egyes, feltéve, hogy
4. Elektromos munka vagy javítást kell elvégezni a képzett villanyszerelő
5. Az érzékelő időzítési ideje 30 másodperc a gyári beállításoknál, bármikor könnyen telepíthető. Ha hosszabb megvilágítási időre van szüksége, az érzékelő időzítője legfeljebb 6 percre állítható, csak állítsa be az érzékelő gombjának oldalát 6 percre. Lásd az 1. ábrát.
6. Válassza ki a legjobb pozíciót, ahol az érzékelőt telepíteni lehet, közvetlenül érezheti a testmozgást vagy a környezeti fényt. A vagy B tanácsadás, lásd a 3. ábrát.
7. Helyezze a csatlakoztatott alkatrészeket az ágy alá. Annak biztosítására, hogy az adaptert a konnektorba dugja be, Ellenkező esetben adjon hozzá egy extra aljzatot. Az érzékelő és a szalagok telepítése előtt kérjük, hogy feltörje a 3M ragasztószalag-védőréteget. Lásd a 4. ábrát.
8. Csatlakoztassa az adaptert a foglalatba, lásd az 5. ábrát. Az érzékelő automatikusan bekapcsolás után kb. 30 másodperccel automatikusan bekapcsol.

Ez a jelzés azt mutatja, hogy a terméket az EU-ban nem szabad a háztartási hulladékkal együtt kidobni. Hasznosítsa újra a terméket a megfelelő módon, hogy megakadályozza a környezet szennyezését, vagy a emberek egészségének károsítását az ellenőrizetlen ártalmatlanítással, valamint, hogy támogassa az erőforrások fenntartható újrahasznosítását. Vigye vissza a használt terméket egy megfelelő gyűjtőpontba vagy vegye fel a kapcsolatot a kiskereskedőnek, akitől a terméket vásárolta. A kiskereskedőnek vissza kell vennie a használt termékeket, és el kell juttatnia azokat egy környezetbarát újrahasznosító létesítménybe.

LTU Bahag No.25395541 Art. No.: LAC-2835-72-2.4m-2F-2S TWEEN LIGHT®

1. Tinka tik vidaus naudojimui
2. Galite prijungti iki maks. 2.4 metrų LED juostelė, iš vienos elektros energijos tiekimo. Maksimalus pakrovimo 7.2W
3. LED šviesos juostelė su lipniu juosta nustatyti asmenį, su sąlyga,
4. Elektros darbai arba remontas turi būti atliekamas kvalifikuoto elektriko
5. Jutiklis laikas laikas yra 30 sekundžių už gamyklinius parametrus, galima lengvai sumontuoti bet kuriuo metu. Jei reikia ilgesnio apšvietimo laiką, jutiklis laikmatis gali būti nustatytas iki 6 minučių, tiesiog pakoreguoti jutiklio mygtuką pusę 6 minučių. 1 pav.
6. Choose geriausią poziciją, kurioje jutiklis bus įdiegta gali tiesiogiai pajusti kūno judesio judėjimo ar aplinkos šviesą. Konsultacijos A arba B pozicija, 3 pav.
7. Place į prijungtus komponentus pagal lovos. Siekiant užtikrinti, kad adapteris įjungtas į elektros lizdą, nes kitaip, pridėti papildomą maitinimo lizdą. Prieš montuodami jutiklį ir juostos, prašome suplėšyti 3M juosta lipni apsaugos sluoksnį. Žr 4 pav.
8. Please įkiškite adapterį į lizdą, matyti 5 pav Ir jutiklis bus automatiškai laiko laiku pranešama apie 30 sekundžių po maitinimo įjungimo.

Šis ženklinimas rodo, jog ES šio gaminio negalima šalinti kartu su komunalinėmis atliekomis. Šį gaminį reikia tinkamai perdirbti, kad dėl nekontroliuojamo atliekų šalinimo neketų žalos aplinkai ir grėsmės žmonių sveikatai,taip pat - siekiant skatinti tvarų pakartotinį ma erialių įtėkėlių panaudojimą. Atiduokite panaudotą gaminį į atitinkamą surinkimo punktą arba susisiekite su mažmeniniu, is kurio pirkote gaminį. Mažmeninininkas priims panaudotus gaminius ir atiduos juos į aplinkosaugos atžvilgiu patikimą perdirbimo įstaigą.

NLD Bahag No.25395541 Art. No.: LAC-2835-72-2.4m-2F-2S TWEEN LIGHT®

1. Alleen geschikt voor gebruik binnenshuis
2. U kunt tot max.. 2.4 meter LED strip op een voeding. Maximale belasting 7.2W
3. De LED-strip met een zelfklevende tape aan de individuele vast te stellen, mits
4. Elektrische werkzaamheden of reparaties moeten worden uitgevoerd door de elektricien
5. De sensor timing tijd is 30 seconden voor de fabrieksinstellingen, kan op elk gewenst moment gemakkelijk worden geïnstalleerd. Als u langer belichtingstijd nodig heeft, kan de sensor timer worden ingesteld op 6 minuten, pas de kant van de sensor op 6 minuten aan. Zie figuur 1.
6. Kies een beste positie waar de sensor geïnstalleerd kan worden, kan lichaamsbewegingsbeweging of het omgevingslicht direct voelen. Advies A of B positie, zie figuur 3.
7. Plaats de aangesloten componenten onder het bed. Om ervoor te zorgen dat de adapter is aangesloten op een stopcontact, anders voegt u een extra stopcontact. Voordat u de sensor en de strip installeert, schroef u de 3M tape lijm beschermende laag op. Zie figuur 4.
8. Maak de adapter in de stopcontact te plaatsen, zie afbeelding 5. En de sensor zal automatisch de timingstijd ongeveer 30 seconden na het inschakelen van de sensor.

Deze aanduiding geeft aan dat dit product in de EU niet met ander huishoudelijk afval mag worden weggegooid. Recycle dit product op een correcte manier om mogelijke schade aan het milieu of gezondheidrisico's door middel van ongecontroleerd storten te voorkomen en om het duurzaam hergebruik van grondstoffen te promoten. Breng uw gebruikt product naar een verzamelpunt of neem contact op met de handelaar waar u dit product hebt gekocht. Uw handelaar aanvaardt gebruikte producten en brengt deze terug naar een milieuvriendelijke recyclefaciliteit.

RUS Bahag No.25395541 Art. No.: LAC-2835-72-2.4m-2F-2S TWEEN LIGHT®

1. Подходит только для использования внутри помещений
2. Вы можете подключить до макс. 2.4 метров светодиодной ленты на один блок питания. Максимальная нагрузка 7.2W
3. Светодиодные полосы света с клейкой лентой, чтобы исправить отдельные, при условии,
4. Электромонтажные работы и ремонт должны выполняться квалифицированным электриком
5. Время синхронизации датчика составляет 30 секунд для заводских настроек, которое можно легко установить в любое время. Если вам нужно больше времени на освещение, таймер датчика можно установить до 6 минут, просто отрегулируйте сторону кнопки датчика до 6 минут. См. Рис. 1.
6. Выберите наилучшее положение, в котором будет установлен датчик, можно непосредственно почувствовать движение движения тела или окружающий свет. Совет А или В, см. Рисунок 3.
7. Поместите подключенные компоненты под кровать. Убедитесь, что адаптер подключен к розетке питания. В противном случае добавьте дополнительный разъем питания. Перед установкой датчика и полосок, пожалуйста, разорвите защитный слой ленты 3М. См. Рисунок 4.
8. Пожалуйста, подключите адаптер в гнездо, см. Рисунок 5. И датчик будет автоматически синхронизировать время около 30 секунд после включения питания.

Данная маркировка указывает на то, что изделие не должно утилизироваться вместе с остальными бытовыми отходами в пределах ЕС. Осуществляйте рециркуляцию данного продукта для предотвращения возможного причинения вреда окружающей среде или здоровью человека от неконтролируемой утилизации отходов и для поддержания рационального повторного использования материальных ресурсов. Сдавайте использованные продукты в соответствующие пункты сбора или свяжитесь с предприятиями, у которых вы приобрели данные продукты. Розничное предприятие примет использованный продукт и вернет его в экологически приемлемый центр переработки.

SVK Bahag No.25395541 Art. No.: LAC-2835-72-2.4m-2F-2S TWEEN LIGHT®

1. Vhodné iba pre vnútorné použitie
2. Môžete pripojiť až max. 2.4m LED pásik na jedného zdroja. Maximálne zaťaženie 7.2W
3. Svetlo LED lišta s obojstrannou lepiacou páskou na opravu jednotlivca, za predpokladu,
4. Elektroinštalačné práce a opravy musí vykonávať kvalifikovaný elektrikár
5. Časový rozvrh senzora je 30 sekúnd pre továrenské nastavenia a môže byť ľahko inštalovaný kedykoľvek. Ak potrebujete dlhší čas osvetlenia, časovač senzora môže byť nastavený na 6 minút, stačí nastaviť stranu senzora na 6 minút. Pozri obrázok 1.
6. Vyberte najlepšiu pozíciu, v ktorej bude senzor nainštalovaný, priamo cítiť pohyb pohybu tela alebo okolité svetlo. Poradenstvo A alebo B, pozri obrázok 3.
7. Pripojte komponenty pod posteľ. Ak chcete zabezpečiť, aby bol adaptér zapojený do elektrickej zásuvky, v opačnom prípade pridajte zásuvku navyše. Pred inštaláciou snímača a pásikov odtrhnite lepiacu vrstvu 3M pásky. Pozri obrázok 4.
8. Pripojte adaptér do zásuvky, viď obr. 5. A snímač bude automaticky časovať čas asi 30 sekúnd po zapnutí.

Toto označenie znamená, že produkt sa nesmie likvidovať s ostatným komunálnym odpadom v celej EÚ. Aby nedošlo k možným škodám na životnom prostredí alebo ohrozeniu ľudského zdravia v dôsledku nekontrolovanej likvidácie odpadu, recyklujte tento produkt správnym spôsobom a podporte tak udržateľné opakované využitie materiálových zdrojov. Vráťte použitý produkt na príslušné zberné miesto alebo sa obráťte na predajcu, u ktorého ste produkt zakúpili. Váš predajca prevezme použité produkty a odovzdá ich do ekologického recyklačného zariadenia.

SWE Bahag No.25395541 Art. No.: LAC-2835-72-2.4m-2F-2S TWEEN LIGHT®

1. Endast lämplig för inomhusbruk
2. Du kan ansluta upp till max. 2.4 meter LED-list på ett nätaggregat. Maxbelastning 7.2W
3. LED ljuslist med en självhäftande tejp för att fixera den enskilde, förutsatt
4. Elektrikst arbete eller reparationer måste utföras av behörig elektriker
5. Sensortidstiden är 30 sekunder för fabriksinställningarna, kan enkelt installeras när som helst. Om du behöver längre belysningstid kan sensortimern ställas in till 6 minuter, justera bara sensorns sida om 6 minuter. Se figur 1.
6. Välj en bästa position där sensorn kommer att installeras direkt kan känna kroppsrörelse eller omgivande ljus. Råd A eller B, se Figur 3.
7. Placera de anslutna komponenterna under sängen. För att försäkra dig om att adaptern är inkopplad i ett eluttag, lägg annars till en extra strömuttag. Innan du installerar sensorn och remsorna, rensa upp 3M tejpskyddsskikt. Se figur 4.
8. Tillkoppla adaptern i uttaget, se Figur 5. Och sensorn kommer automatiskt att vara tidpunkten cirka 30 sekunder efter strömmen på.

Märkningen visar att denna produkt inte ska kasseras med annat hushållsavfall inom EU. Återvinn produkten på korrekt sätt för att inte skada miljön eller vara en hälsorisk på grund av icke kontrollerad avfallskassering och för att hjälpa till att hållbart återvinna råvaruresurser. Returnera den använda produkten till lämplig insamlingsplats eller kontakta återförsäljaren som du har köpt produkten av. Återförsäljaren tar emot använda produkter och returnera dem till miljövänlig återvinningsanläggning.

DNK Bahag No.25395541 Art. No.: LAC-2835-72-2.4m-2F-2S TWEEN LIGHT®

1. Kun egnet til indendørs brug
2. Du kan tilslutte op til max. 2.4 meter LED strip på én strømforsyning. Maksimal belastning 7.2W
3. LED lysbånd med en selvklæbende tape til at fastsætte den enkelte, forudsat
4. Elektrisk arbejde eller reparationer skal udføres af autoriseret el-installatør
5. Sensortidspunktet er 30 sekunder for fabriksindstillingerne, der kan nemt installeres til enhver tid. Hvis du har brug for længere belysningstid, kan sensortimeren indstilles til 6 minutter, just juster siden af sensorens knap til 6 minutter. Se figur 1.
6. Vælg en bedste position, hvor sensoren vil blive installeret, kan direkte føle bevægelse i bevægelse eller omgivende lys. Rådgivning A eller B position, Se figur 3.
7. Placér de tilsluttede komponenter under sengen. For at sikre, at adapteren er tilsluttet en stikkontakt, skal du ellers tilføre en ekstra stikkontakt. Før du monterer sensoren og strimlerne, skal du rive op 3M tape klæbebeskyttelseslag. Se figur 4.
8. Tilslut adapteren i stikkontakten, se figur 5. Og sensoren bliver automatisk timetid ca. 30 sekunder efter tændingen.

Denne markering angiver, at produktet ikke må bortskaffes sammen med andet husholdningsaffald i EU. Dette produkt skal genbruges korrekt for at undgå mulig skade på miljøet eller risici for menneskers sundhed via ukontrolleret bortskaffelse af affald og for at fremme bæredygtigt genbrug af materiale ressourcer. Returner venligst det brugte produkt på et passende indsamlingssted, eller kontakt forhandleren, hvor du købte produktet. Din forhandler modtager brugte produkter og returnerer dem til en miljøgodkendt genbrugstation.

HRV Bahag No.25395541 Art. No.: LAC-2835-72-2.4m-2F-2S TWEEN LIGHT®

1. Samo pogodan za unutarnju upotrebu
2. Možete spojiti do max. 2.4 metara LED trake na jednom napajanje. Maksimalna loading 7.2W
3. LED svjetla traka s ljepljivom trakom kako bi riješili pojedinca, pod uvjetom
4. Električni rad ili popravaka mora biti izvedena od strane kvalificiranog električara
5. Vrijeme mjerenja osjetnika za tvorničke postavke je 30 sekundi, a može se jednostavno instalirati u bilo kojem trenutku. Ako vam je potrebno dulje vrijeme osvjetljenja, senzor se može namjestiti do 6 minuta, samo podesite gumb senzora na 6 minuta. Vidi sliku 1.
6. Odaberite najbolju poziciju na kojoj će se instalacija senzora izravno osjetiti pokret pokreta tijela ili ambijentalno svjetlo. Savjet A ili B, vidi sliku 3.
7. Postavite spojene dijelove ispod kreveta. Da biste bili sigurni da je adapter priključen u električnu utičnicu, inače dodajte dodatnu utičnicu za napajanje. Prije ugradnje senzora i trake, obrišite 3M sloj ljepila. Vidi sliku 4.
8. Priključite adapter u utičnicu, vidi Sliku 5. I senzor će se automatski tempirati oko 30 sekundi nakon uključivanja.

Ove oznake naznačuju da se ovaj proizvod ne smije odlagati s ostalim kućnim otpadom unutar EU. Reciklirajte ovaj proizvod pravilno kako biste spriječili moguće štete okoliša ili ugroziti ljudsko zdravlje preko nekontroliranog odlaganja otpada te kako biste promovirali održivo ponovno korištenje izvora materijala. Vratite korišteni proizvod u odgovarajuće mjesto za prikupljanje ili se obratite dobavljaču gdje ste kupili ovaj proizvod. Vaš dobavljač prihvatit će iskorištene proizvode i vratiti ih u recikliažno dvorište.

ITA Bahag No.25395541 Art. No.: LAC-2835-72-2.4m-2F-2S TWEEN LIGHT®

1. Adatto solo per uso internote.
2. È possibile collegare fino a max. 2.4 metri di striscia a LED su una presa di correnCarico massimo 7.2W
3. La striscia luminosa a LED con un nastro adesivo per fissare l'individuo, a condizione
4. Lavoro elettrico e le riparazioni devono essere eseguite dal tecnico qualificato
5. Il tempo di temporizzazione del sensore è di 30 secondi per le impostazioni di fabbrica, può essere facilmente installato in qualsiasi momento. Se avete bisogno di più tempo di illuminazione, il timer del sensore può essere impostato per 6 minuti, basta regolare il lato del pulsante del sensore a 6 minuti. Vedere la Figura 1.
6. Scegliere una posizione migliore in cui il sensore sarà installato può sentire direttamente il movimento del movimento del corpo o la luce ambiente. Consigli A o B, vedere la Figura 3.
7. Posizionare i componenti collegati sotto il letto. Per assicurarsi che l'adattatore sia collegato a una presa di corrente, altrimenti aggiungere una presa di corrente supplementare. Prima di installare il sensore e le strisce, strappare lo strato di protezione adesivo a nastro adesivo 3M. Vedere la Figura 4.
8. Inserire l'adattatore nella presa, vedere la Figura 5. Il sensore sarà automaticamente il tempo di temporizzazione circa 30 secondi dopo l'accensione.

Questo simbolo indica che il presente prodotto non deve essere smaltito tra i rifiuti domestici nelle nazioni dell'Unione Europea. Per prevenire possibili danni all'ambiente o alla salute da apparecchi e dispositivi smaltiti in modo non corretto, riciclare il dispositivo in modo responsabile per promuovere il riutilizzo sostenibile delle risorse materiali. Per smaltire il dispositivo, utilizzare i sistemi di raccolta e smaltimento o contattare il rivenditore autorizzato presso il quale il prodotto è stato acquistato. Il rivenditore autorizzato accetterà i prodotti usati e provvederà al loro riciclaggio adeguato in maniera ecocompatibile.

LVA Bahag No.25395541 Art. No.: LAC-2835-72-2,4m-2F-2S TWEEN LIGHT®

1. Piemērots tikai izmantošanai iekštelpās
2. Jūs varat pievienot līdz maks. 2.4 metru LED sloksnes vienā barošanas. Maksimālais kravas 7.2W
3. LED gaismas sloksne ar līmlenti, lai noteiktu personu, ar nosacījumu,
4. Elektrisko darbu vai remonts ir jāveic ar kvalificētu elektriķim
5. Sensora laiks laiks ir 30 sekundes, lai rūpnīcas iestatījumus, var viegli uzstādīt jebkurā lai kā. Ja jums ir nepieciešams ilgāks apgaismojums laiku, sensoru taimeri var iestatīt līdz 6 minūtēm, vienkārši pielāgot pusē sensora pogu līdz 6 minūtes. Skatīt 1. att.
6. Choose labāko vietu, kur sensors tiks uzstādīts var tieši sajust ķermeņa kustības kustības vai apgaismojumu. Ieteikumi A vai B amats, skatīt 3. attēls.
7. vietu pievienoto sastāvdaļas zem gultas. Lai nodrošinātu, ka adapteris ir pieslēgts elektrības rozetē, Pretējā gadījumā pievienot papildu strāvas kontaktligzdu. Pirms instalēšanas sensoru un sloksnes, lūdzu saplēst 3M līmlente aizsardzības slāni. Skatīt 4. attēlu.
8. Please plug adapteri līgzdā, skatīt 5. attēlu Un sensors tiks automātiski laika reizi aptuveni 30 sekundes pēc ieslēgšanas.

Šis marķējums norāda, ka visā ES attiecīgo produktu nedrīkst izmest kopā ar parastiem mājsaimniecības atkritumiem, Pārstrādājiet šo produktu atbilstoši, lai novērstu iespējamu apdraudējumu videi vai risku cilvēku veselībai, pakļaujot ierīci nekontrolētai atkritumu izmešanai, kā arī veicināt līgtspējīgu materiālu pārstrād