



Las imágenes pueden diferir en color del producto original.

MARBELLA

- ◇ Aspecto de piedra natural
- ◇ Silencioso y cálido
- ◇ Resistente al agua
- ◇ Solo 5 mm de altura de montaje
- ◇ Capa de desgaste 0,3 mm
- ◇ L 605 x An 304,8 mm
- ◇ Contenido del cartón = 10 piezas = 1,84 m²
- ◇ 100% reciclable
- ◇ Colocación sencilla / flotante
- ◇ Conexión Uniclic patentada
- ◇ Bajas emisiones (certificado A +)
- ◇ Certificado DIBT
- ◇ Clase de utilización 33/42

Nota antes de la colocación:

- Cantidad necesaria + 10% del área
- Subsuelo limpio, duro, plano, estable y firme
- Superficie irregular = máx. 3 mm por 1,2 m
- Aclimate los tablones horizontalmente en la habitación al menos durante 48h!
- Importante: temperatura ambiente = temperatura del suelo = Temperatura de uso 18 °C a 24 °C

Nota durante la colocación:

- Si se requiere bajosuelo: ignífugo (al menos 600 kPa / m², 1,2 mm, no pegajoso)
- ¡Los subsuelos de linóleo y madera requieren desacoplamiento con lámina de PE de 0,2 mm!
- ¡Las planchas deben estar bien encajadas!
- Proporcionar juntas de dilatación a paredes y objetos fijos de 8-10 mm
- Tamaño de superficie máximo 10 x 10 m

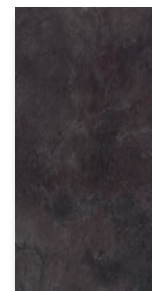

Artículo No.	Facido No.	Descripción	EAN	Caja / Palet
22308151	106100139	tile, Marbella, 5 mm	0088969911124	32