

Montageanleitung für Ziegeldächer

Komponentenliste (bitte sofort nach Erhalt prüfen)

Schritt 1: Überprüfen Sie alle Komponenten auf Vollständigkeit

	Beschreibung	Stück
	Montageschiene	8
	Haken für Ziegeldach	16
	Schienenverbindung	4
	Endklemme	8
	Mittelklemme	12
	Schraube	48

Schritt 2: Anordnung der Paneele auf dem Dach

Die Paneele samt Befestigungen können beliebig immer in 4er Reihen angeordnet werden (nebeneinander oder übereinander)

Montageanordnung

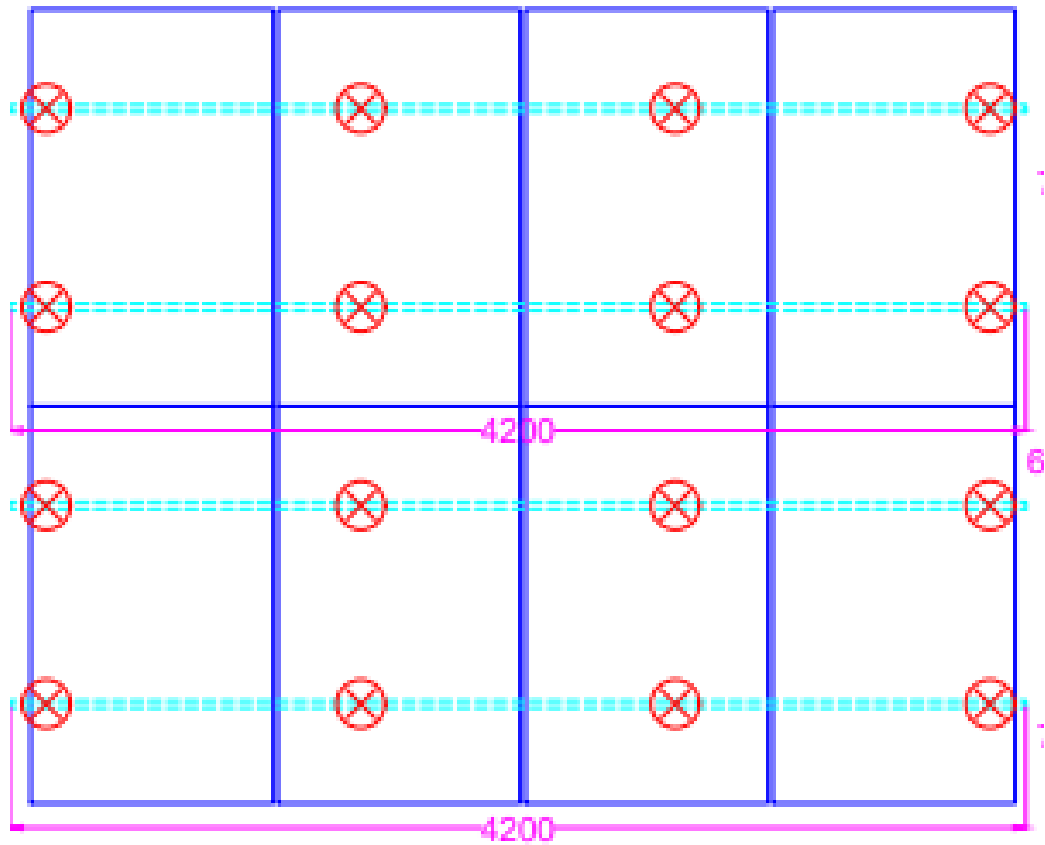

⊗ Haken (Hook)

▭ PV Paneel

----- Befestigungsschiene (Mounting Rail)

Schritt 3: Befestigung der Haken am Dach

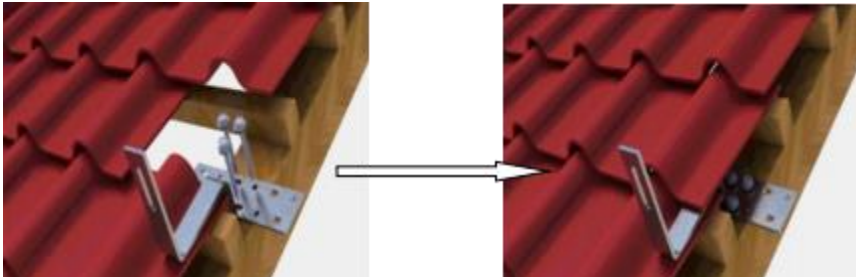

Jeder Haken wird mit jeweils 3 Schrauben befestigt.

Nehmen Sie den benötigten Ziegel heraus und montieren dann den Haken wie auf der Abbildung. Danach können Sie den Ziegel wieder verlegen.

Schritt 4: Montage der Befestigungsschienen am Dachhaken

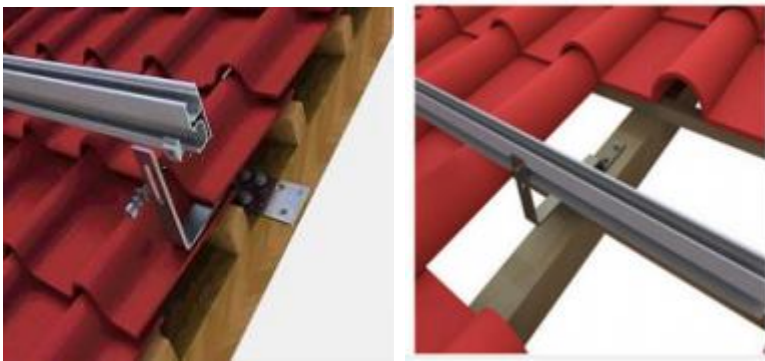

Die Schienen werden mit den beiliegenden Schrauben (inkl. Flachbuchse und Aluminium Nut) befestigt.

Der Abstand zwischen den beiden Schienen sollte zwischen 65%~75% der Modullänge liegen.

Schritt 5: Verbinden der Befestigungsschienen (siehe Bilder)



Schritt 6: Befestigung der PV Module

Bitte kontrollieren Sie die Paneele auf ordentlichen halt.

- **Befestigung der äußeren Paneele**



- **Befestigung der mittleren Paneele**

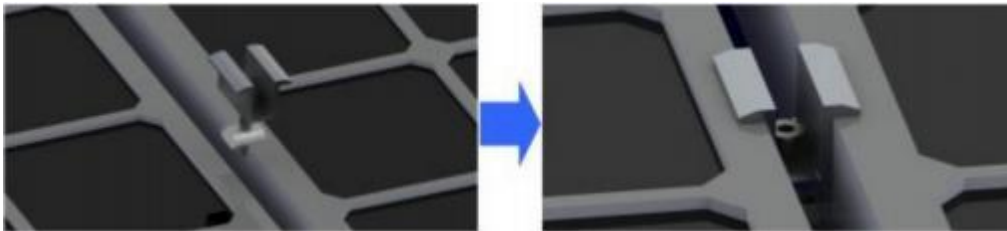

Hinweis:

Die Schneelast Ihres Gebäudes wird um das Gewicht der Anlage verringert.